

# Prueba de nivel 2026



## INGLÉS

LUNES 22 DE JUNIO  
A LAS 16:30  
2ª sede (C/Murcia)



## FRANCÉS

LUNES 22 DE JUNIO  
A LAS 18:30  
Sede principal  
(Avda de Andalucía, 106)

ITALIANO  
LUNES 22 DE JUNIO  
A LAS 18:30  
Sede principal  
(Avda de Andalucía, 106)



### DESARROLLO DE LA PRUEBA:

- test de gramática y léxico
- redacción
- entrevista con el profesorado

### IMPRESCINDIBLE:

- La prueba de nivel se solicita en el momento de la preinscripción.
- Presentar el DNI el día de la prueba.
- Puntualidad.

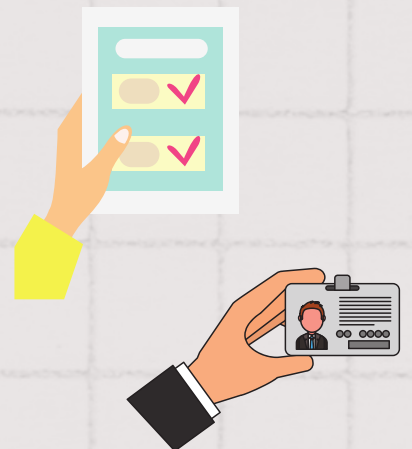

### MÁS INFORMACIÓN:

[www.eoimacael.com](http://www.eoimacael.com) -> secretaría  
-> admisión -> pruebas de nivel

